მასშტაბი 1:600 000

საქართველოს სსრ

ნიადაგების რუკა

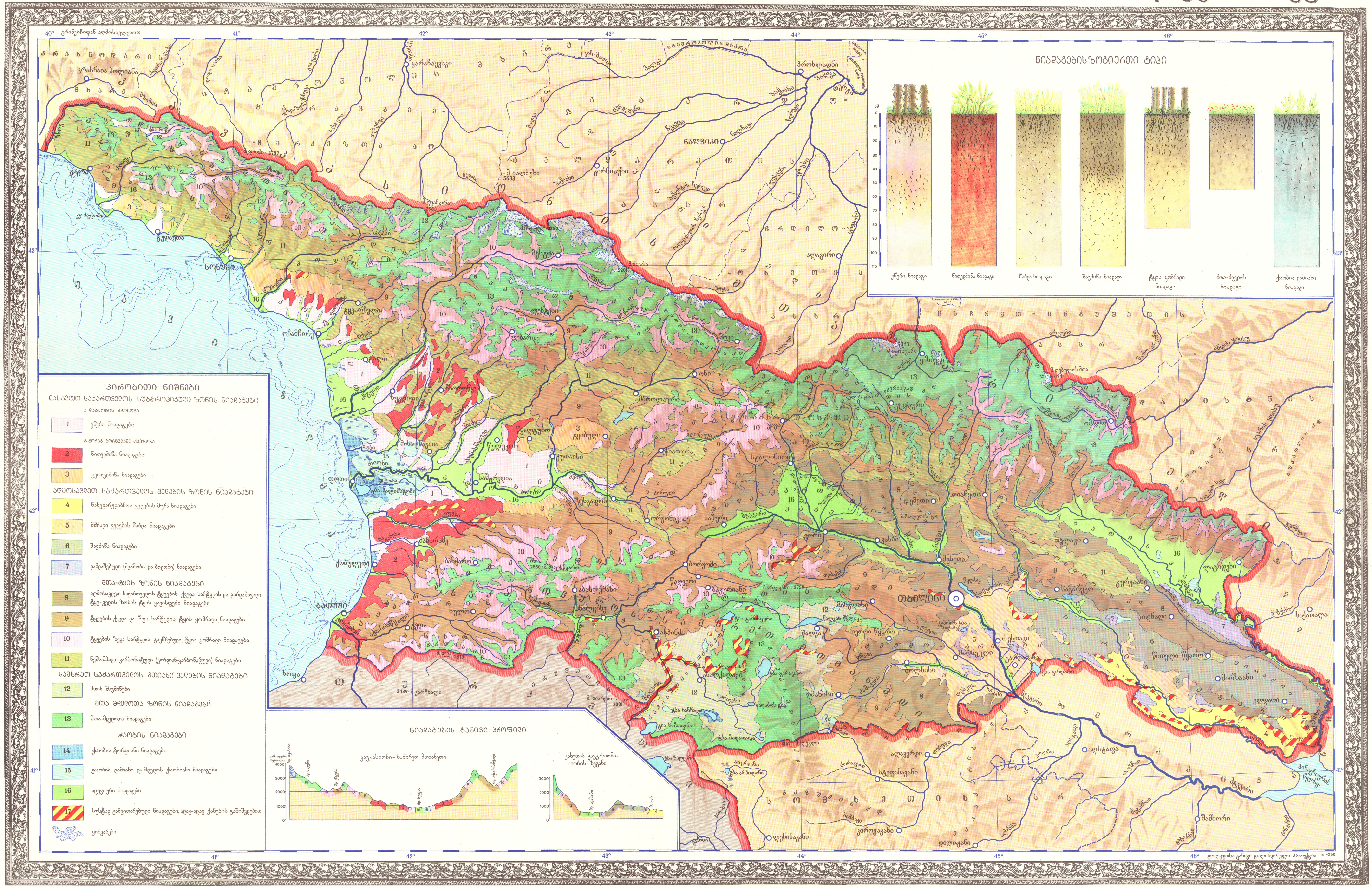

სსრკ შსს გეოდეზიისა და კარტოგრაფიის
მთავარი სამმართველო
მოსკოვი
1957 წ.

რუკა შედგენილია საქართველოს სსრ მეცნიერებათა აკადემიის ვახუშტის სახელობის გეოგრაფიის ინსტიტუტის მიერ ბპმს თბილისის კარტფაბრიკასთან ერთად 1957 წ.
რუკის ავტორი - საქართველოს სსრ მეცნიერებათა აკადემიის აკადემიკოსი მ.ნ. საბაშვილი
მეცნიერული რედაქტორი საქართველოს სსრ მეცნიერებათა აკადემიის აკადემიკოსი ა.ნ. ჯავახიშვილი კონსულტანტი დოცენტი ა.თ. ასლანიკაშვილი
რედაქტორი ლ.კ. მენიავცევა
ხელმოწერილია დასაბეჭდად 9-XII-57 წ. ქაღალდის ფორმატი 84×105
მოცულობა 1 ბ.ფ. ტ-11523 შეკვეთა № 36-57 ტირაჟი 15000
ბპმს თბილისის კარტოგრაფიული ფაბრიკა
რუკის ფასი 1მ. 45კ.

სასწავლო რუკა საშუალო სკოლისათვის

William C. Wonders Map Collection
University of Alberta Libraries